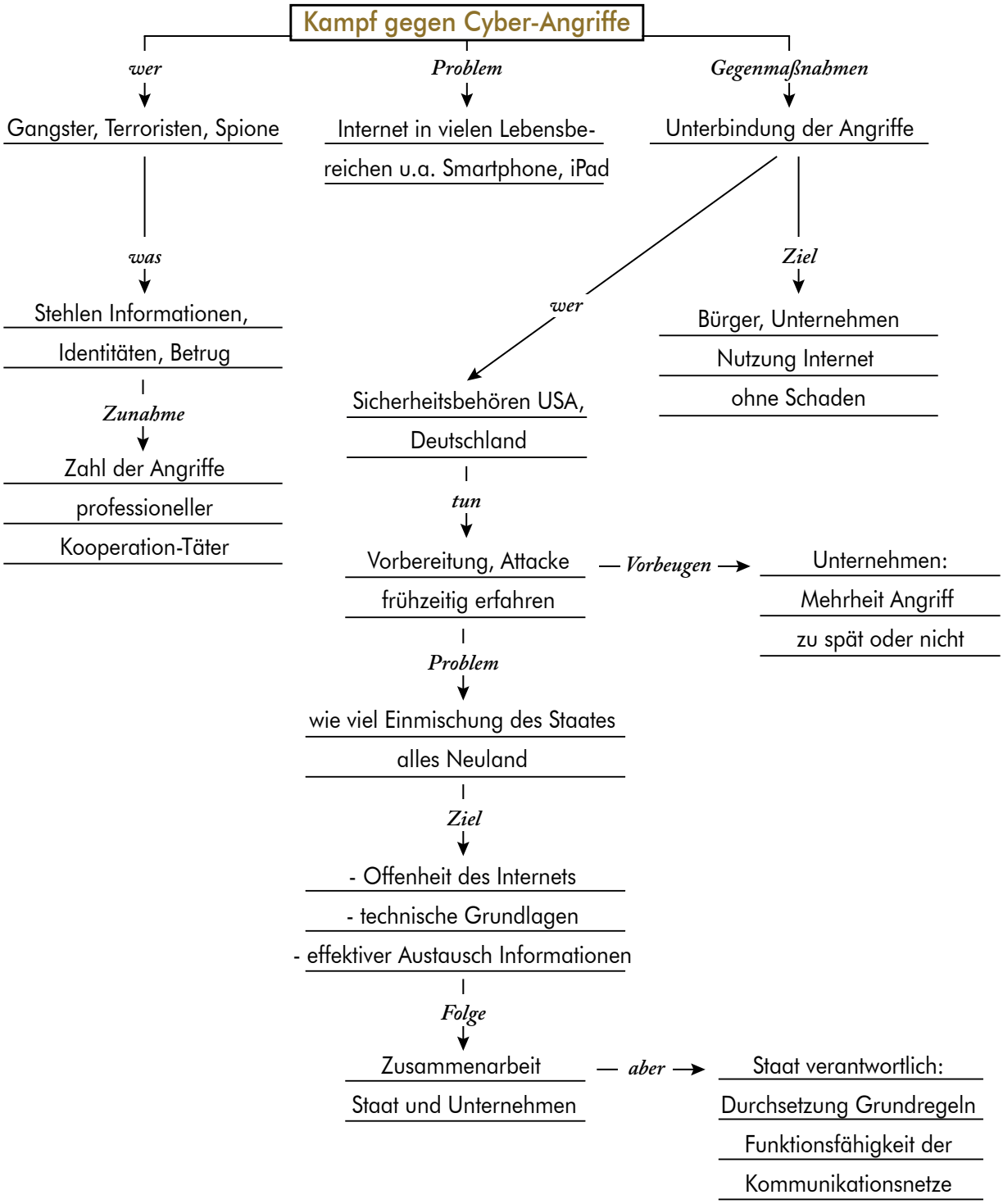
Kampf gegen Cyber-Angriffe
wer
Gangster, Terroristen, Spione
was
Stehlen Informationen, Identitäten, Betrug
Zunahme
Zahl der Angriffe professioneller Kooperation-Täter
Problem
Internet in vielen Lebensbereichen u.a. Smartphone, iPad
Gegenmaßnahmen
Unterbindung der Angriffe
Ziel
Bürger, Unternehmen Nutzung Internet ohne Schaden
wer
Sicherheitsbehören USA, Deutschland
tun
Vorbereitung, Attacke frühzeitig erfahren
Vorbeugen
Unternehmen: Mehrheit Angriff zu spät oder nicht
Problem
wie viel Einmischung des Staates alles Neuland
Ziel
- Offenheit des Internets
- technische Grundlagen
- effektiver Austausch Informationen
Folge
Zusammenarbeit Staat und Unternehmen
aber
Staat verantwortlich: Durchsetzung Grundregeln Funktionsfähigkeit der Kommunikationsnetze